

pohled H

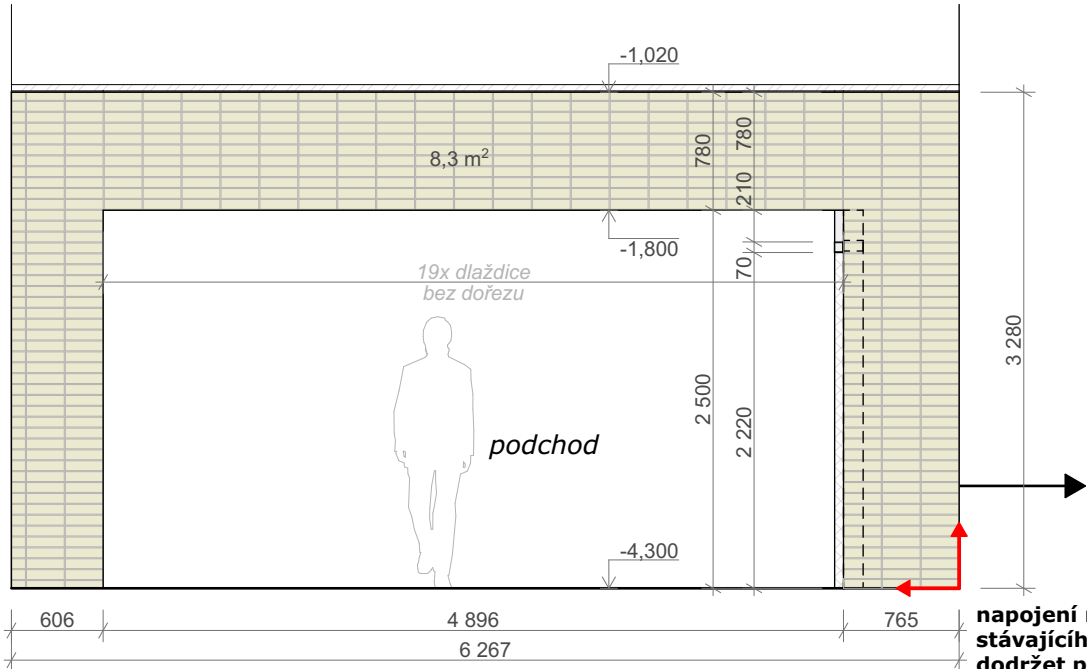

napojení nového a stávajícího obkladu ==> dodržet průběžnou ložnou spáru !!! viz pohled K

1.PP - podchod
schéma vedení pohledů

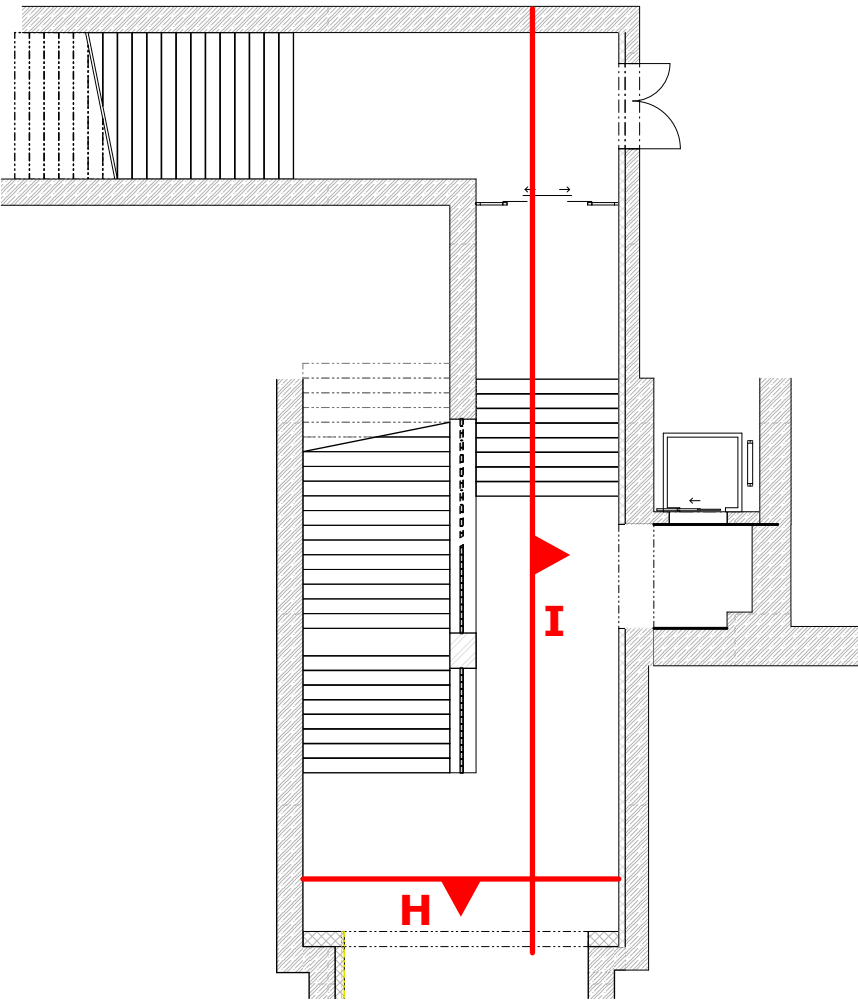

POZNÁMKY

počátek a směr kladení obkladu

Plochy NOVÉHO obkladu:

pohled H: 8,3 m²

pohled I: 38,8 m²

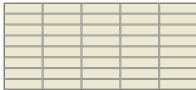

nový obklad, béžový odstín rozm. 250/65 mm

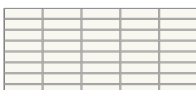

původní ponechaný obklad (očistění, lokální vyspravení spár), rozm. 250/65 mm

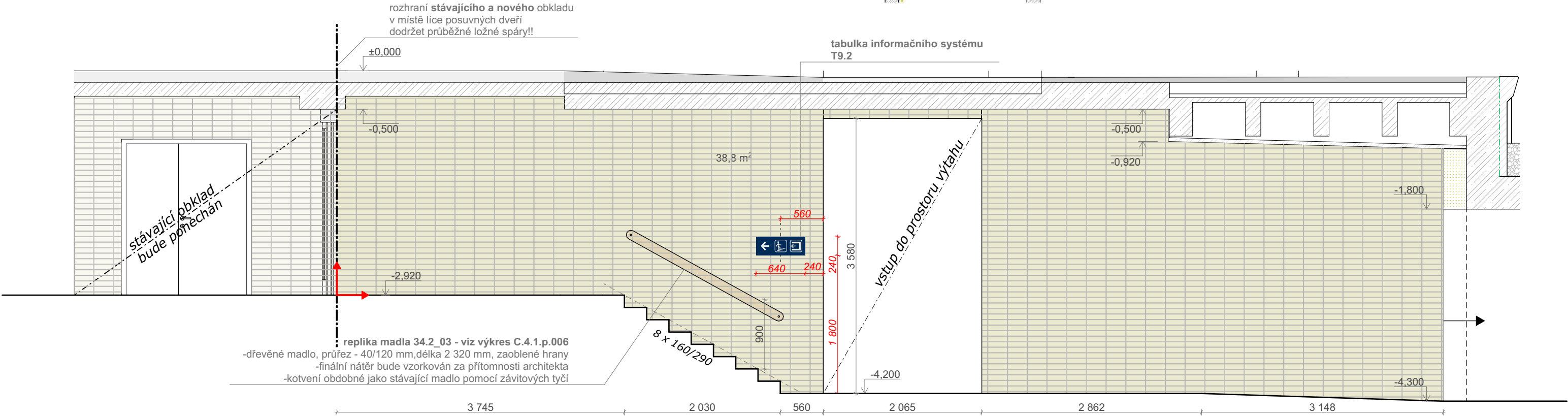

- dodržet průběžné ložné (vodorovné) spáry v celém rozsahu podchodu => NÁVAZNOST NA PONECHANÝ STÁVAJÍCÍ OBKLAD

pohled I



replika madla 34.2_03 - viz výkres C.4.1.p.006
-dřevěné madlo, průřez - 40/120 mm,délka 2 320 mm, zaoblené hrany
-finální nátěr bude vzorkován za přítomnosti architekta
-kotvení obdobné jako stávající madlo pomocí závitových tyčí

napojení nového a stávajícího obkladu ==> dodržet průběžnou ložnou (vodorovnou) spáru !!!

				Podpis:		Datum:	
Revize:	Datum:	Popis:				Kontroloval:	
000	19.6.2022	PDPS k připomínkovému řízení				Ing. arch. Adam Halíř	
001	19.6.2023	PDPS čistopis				Ing. arch. Adam Halíř	
Stavebník/investor:		Správa železnic, státní organizace					
Adresa:		Dlážděná 1003/7, 110 00 Praha 1					
Zástupce investora:		Stavební správa západ					
Adresa:		Sokolovská 1995/278, 190 00 Praha 9					
Zhotovitel stavby:		Společnost AFRY Klatovy		 projekt architekti 4,5 mm			
Adresa:		Magistrů 1275/13, 140 00 Praha 4					
Kontakt:		T: +420 277 005 500 E: afrycz@afry.com					
Zhotovitel objektu:		AFRY CZ s.r.o					
Adresa:		Magistrů 1275/13, 140 00 Praha 4					
Kontakt:		T: +420 723 213 271 E: petr.adam@afry.com					
Hlavní projektant (HIP):		Specialista:		Odpovědný projektant:		Zpracovatel přílohy:	
Ing. Petr Adam		Ing. Ondřej Hofmeister		Ing. Ondřej Hofmeister		Ing. arch. Rudolf Süßer	
Název stavby/akce:		Rekonstrukce výpravní budovy v žst. Klatovy			S-kód: S631700309		
					Zakázka: 2021/0005		
Název části:		Speciální výkresy			Označení části: C.4.1		
Název objektu:		ŽST Klatovy, rekonstrukce výpravní budovy			Číslo objektu/komplexu:		
Název přílohy:		Architektonický booklet			Číslo přílohy: 004		
Název dílčí části přílohy:		PODCHOD - spároveň - stěny H,I			Paré:		
Kraj:		Katastrální území:		TUDU:			
Plzeňský		Klatovy (665 797)		0361-H1			
Dokumentace:							
Stupeň dokumentace:		Datum zpracování:		Formáty:		Měřítko:	
PDPS		19.6.2023		3 x A4		1:50	
S-kód:		Stupeň dokumentace:		Část:		Objekt:	
S 6 3 1 7 0 0 3 0 9		P D P S		C 4 1		-	
		</					